



RUMAH SAKIT IBU & ANAK
ANUGERAH
semarang

Kista Ovarium



Apa itu kista ovarium

Kista dapat terletak pada ovarium dengan berbagai macam tipe. Salahsatunya adalah kista fungsional, dimana kista itu terjadi bersamaan dengan siklus menstruasi yang normal. Setiap bulan kista fungsional akan tumbuh dan pada masa subur akan pecah untuk melepaskan sel telur yang nantinya siap dibuahi oleh sperma. Setelah kista fungsional itu pecah maka, akan menjadi kista folikuler dan akan hilang saat anda menstruasi.

Diagnosis kista ovarium

Kista yang sangat kecil sering tidak dapat ditemukan saat pemeriksaan dalam, sehingga akan dilanjutkan oleh dokter untuk pemeriksaan USG baik abdomen maupun transvaginal. Dengan USG dokter dapat melihat bentuk, permukaan dan ukuran sehingga dapat memperkirakan tindakan selanjutnya.

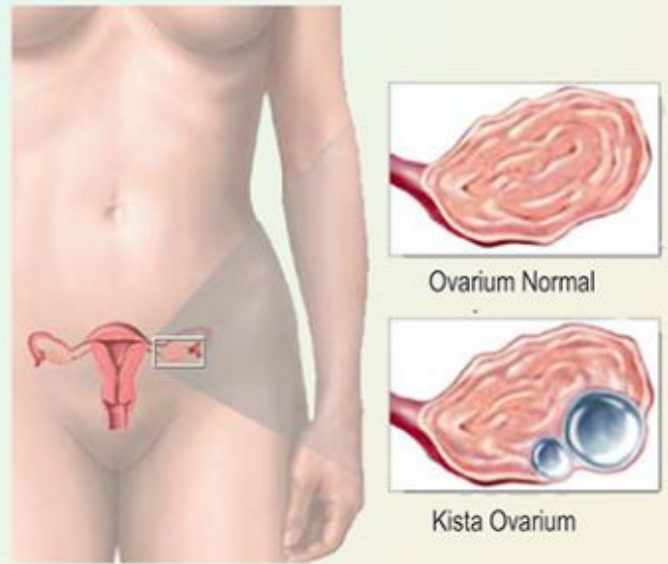

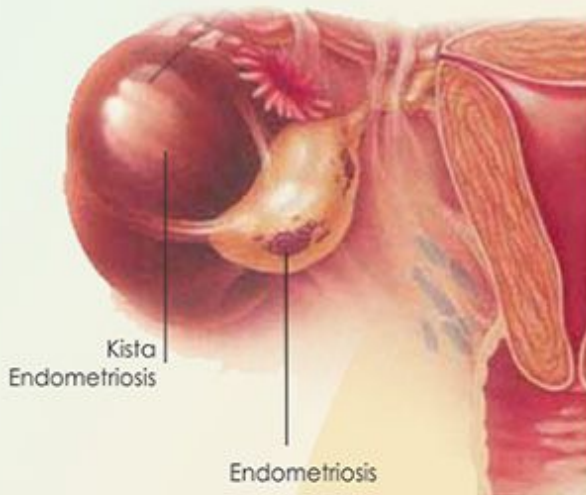

Tipe kista yang tidak normal :

1. Kista Endometriosis
Kista ini terjadi karena ada bagian endometrium yang berada diluar rahim dan berkembang bersamaan dengan tumbuhnya lapisan endometrium setiap bulannya, sehingga mengakibatkan nyeri yang hebat terutama saat menstruasi dan infertilitas
2. Kista berisi Cairan
Kista berisi cairan ini bisa sangat cepat membesar dan sangat menyakit pada daerah kandungan
3. Kista Dermoid
Kista ini berisi rambut, gigi dan jaringan-jaringan yang merupakan bagian dari kista dan sangat menyakitkan
4. Kista Polikistik Ovarium
Kista ini terjadi karena kista tidak dapat pecah dan melepaskan sel telur secara terus menerus dan biasanya selalu terjadi setiap bulan sehingga ovarium akan membesar karena bertumpuknya kista polikistik ovarium itu.

Apa tanda-tanda kista ovarium :

- nyeri pada perut bagian bawah
- nyeri pada punggung terkadang menjalar sampai ke kaki
- nyeri saat berhubungan
- nyeri saat menstruasi
- nyeri saat buang air kecil dan buang air besar
- menstruasi tidak teratur dan jumlahnya banyak sering tanpa gejala

Bagaimana tindakan selanjutnya

1. Observasi

Tindakan ini akan diambil bila tidak kecurigaan kanker pada kista anda dan dalam waktu tertentu tidak akan mengganggu anda, sehingga dokter akan melakukan pemeriksaan lainnya untuk konfirmasi kista itu.

Bila ukuran kista pada pemeriksaan selanjutnya tetap, bertambah besar atau menimbulkan nyeri maka operasi akan lebih baik segera dilaksanakan.

2. Operasi.

a. Pengambilan kista dengan Laparoskopi

Bila kista itu tidak ada kecenderungan kanker dan dengan ukuran tertentu maka laparoskopi dapat dilakukan untuk mengambil kista itu

b. Pengambilan kista denganLaparotomi

Bila kista itu cenderung ke-arah kanker dan ukurannya sangat besar maka tindakan laparotomi yang akan dipilih oleh dokter anda.

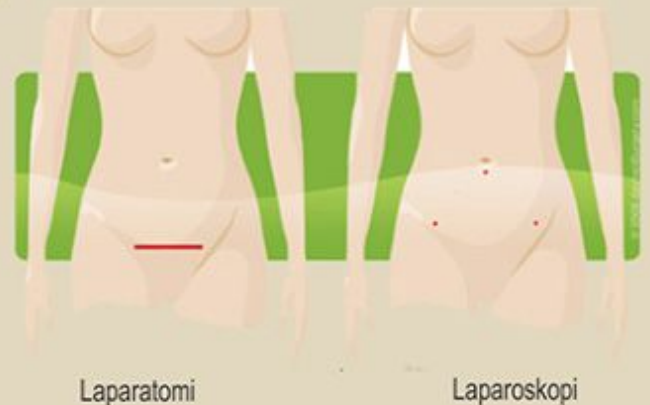

Laparotomi

Laparoskopi

Pulang dari Rumah Sakit

Setelah anda dapat melakukan aktifitas sendiri dan tidak ada tanda-tanda infeksi, maka anda akan diperbolehkan pulang. Untuk Laparatomi anda akan diperbolehkan pulang pada hari ke 8 atau 9 sedangkan untuk Laparoscopi pada hari ke 3 atau 4.

Resiko Laparoscopi

Seperti operasi-operasi lainnya, resiko meliputi efek samping anestesi, perdarahan, infeksi, perlukaan usus serta saluran kencing. Dengan tim dokter dan perawat yang terlatih dan disiplin tinggi kami akan memperkecil resiko dan komplikasi operasi.



024-8313543
024-8317142



0812 -1551-9325
(text only)



RSIA Laparoscopi
Anugerah Semarang



@rsiaanugerahsmg



rsia.anugerah.smg@
gmail.com



Kalisari Baru no 7
Semarang 50245
Jawa Tengah

DOKTER KESEHATAN ANAK & BAYI

1. Prof. DR. Dr. H. Harsoyo N, Sp A.(K)
SENIN, JUMAT 19.30 - 20.30
SENIN s/d SABTU 08.00 - 08.30
2. Dr. Farid Agung Rahmadi, Msi.Med, Sp A
SENIN, RABU, JUMAT 17.00 - 19.00

DOKTER PENYAKIT DALAM / INTERNIST

1. Dr. Th Primawati Kartini, SpPD
SELASA, KAMIS 17.00 - 18.00
SENIN s/d SABTU dengan perjanjian

DOKTER BEDAH

1. Dr. Barman Drajad, SpB, FINACs
SELASA, KAMIS 14.00 - 16.00
SENIN s/d SABTU dengan perjanjian

DOKTER KEBIDANAN & KANDUNGAN

1. Dr. Citra Prawidia, SpOG
SELASA, KAMIS, SABTU 16.00 - 17.30
2. Dr. Hervyasti, SpOG
SENIN & RABU 19.00 - 21.00
3. Dr. Indra Adi Susianto, Msi.Med, SpOG
SENIN - RABU, JUMAT, SABTU 10.00 - 14.00
KAMIS 13.00 - 15.00
SELASA, KAMIS, JUMAT, SABTU 19.00 - 21.00
4. Dr. Vika Puspa Adiyanti, SpOG
SENIN s/d JUMAT 16.00 - 18.00
SENIN s/d JUMAT pagi dengan perjanjian