

Apa itu endometriosis

Endometrium adalah didalam lapisan terdalam pada rahim. Bila lapisan endometrium itu berada diluar rongga rahim, maka dinamakan endometriosis. Endometriosis dapat tumbuh seiring dengan pertumbuhan endometrium setiap bulannya, sehingga akan menimbulkan kista, tumor, nyeri hebat saat menstruasi, nyeri saat berhubungan, diare dll.

Endometriosis ditemukan :

- ♦ Ovarium
- ♦ Saluran tuba
- ♦ Rahim
- ♦ Organ penyangga rahim dan sekitarnya
- ♦ Kandung kencing
- ♦ Usus dan rectum



Perlengketan
Endometrisis

Endometriosis

Endometriosis LAPARASKOPI



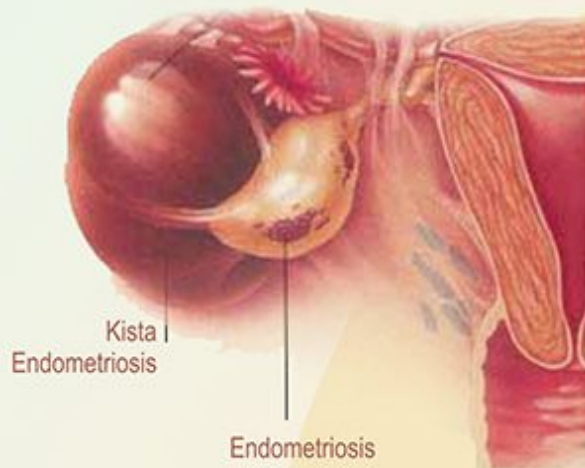

Endometriosis berbahaya

Endometriosis akan sangat menyakitkan dan mengganggu, akan mempersulit pasangan untuk punya keturunan, tapi bukan kanker dan tidak akan mempengaruhi kesehatan secara langsung dan keseluruhan.

Bagaimana mendiagnosis

Dokter akan menanyakan riwayat nyeri saat menstruasi, nyeri pada saat berhubungan, nyeri pada punggung kemudian melakukan pemeriksaan dalam vagina dan USG. Untuk diagnosis pasti endometriosis adalah dengan laparoskopi sehingga dokter bisa melihat secara langsung dengan kamera laparoskopi ber-resolusi tinggi.

Terapi endometriosis

Dokter akan memberikan pilihan mulai dari obat penahan rasa sakit, obat hormonal yang harus diminum setiap hari, injeksi yang akan membuat anda seolah-olah menopause atau operasi

Berapa lama terapi bila tanpa operasi ?

Dokter akan menyarankan anda untuk memakai obat-obatan atau injeksi maksimum 6 bulan, bila rasa nyeri tidak hilang maka dokter akan menyarankan operasi untuk mengangkat jaringan endometriosis.

Bagaimana dengan kehamilan ?

Setelah endometriosis hilang maka kemungkinan anda untuk hamil akan lebih besar dibandingkan sebelumnya.

Operasi ?

Dokter akan melakukan operasi menggunakan laparoskopi untuk mengangkat jaringan endometriosis. Meskipun operasi telah dilakukan tapi masih ada kemungkinan 5% endometriosis itu tumbuh lagi.

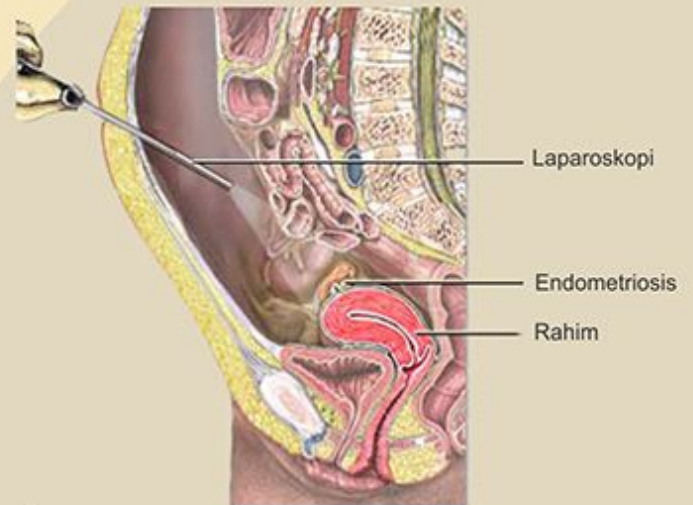

Pulang dari Rumah Sakit

Setelah anda dapat melakukan aktifitas sendiri dan tidak ada tanda-tanda infeksi, maka anda akan diperbolehkan pulang. Untuk Laparatomi anda akan diperbolehkan pulang pada hari ke 8 atau 9 sedangkan untuk Laparoscopi pada hari ke 3 atau 4.

Resiko Laparoscopi

Seperti operasi-operasi lainnya, resiko meliputi efek samping anesthesi, perdarahan, infeksi, perlukaan usus serta saluran kencing. Dengan tim dokter dan perawatan yang terlatih dan disiplin tinggi kami akan memperkecil resiko dan komplikasi operasi.



**024-8313543
024-8317142**



0812 -1551-9325
(text only)



**RSIA Laparoscopi
Anugerah Semarang**



@rsiaanugerahsmg



**rsia.anugerah.smg@
gmail.com**



**Kalisari Baru no 7
Semarang 50245
Jawa Tengah**